

COMPTE RENDU DE L'ASSEMBLÉE GÉNÉRALE DU SYNDICAT D'INITIATIVE DU PAYS DE SPINCOURT DU LUNDI 27 SEPTEMBRE 2010

PRÉSENTS :

Jocélyne ANTOINE-MALICK, Michèle MISSLER, Pierre PEPORTE, Josette BROGGI, Nicolas ANTOINE, Clotilde COLLE, Jean-Marie MISSLER, Angélique ROLLIN, Claude ADNET, Marie Thérèse BABIN, Christian PERGENT, Massimo TRINOLI, Christophe WILCKE, François BRELLE, Martine COLLIN, Roger GILLET, Nicole HEINTZMANN, Michel HOLUBOWSKI, Nicole LATOUCHE, Pierre MANGIN, Thierry MAZET, Erick POTEAUX, Françoise PROBECK, Nadine SCHMIT, Sabine STAWOWY, Clotilde THOMAS, Sandra TRIDENTE, Nicolas ZANUTTO, Pierre BECQ

EXCUSÉS :

Patrick HONIG, Ghislaine HONIG, Suzanne PIERRET, Paul ALEXANDRE, Laurent COLLARD, Annette CROS, Jean-François DERQUER, Patrice GILSON, Emmanuel HANNOTIN, Jean-Claude SZTUKA, Jean PICART

<h2><u>Ordre du jour :</u></h2>

- Rapport moral et financier
- Approbation des Comptes
- Vote du budget prévisionnel
- Propositions de projets 2010/2011
- Questions diverses

1. RAPPORT MORAL ET FINANCIER :

a) Rapport moral :

- ❖ Exposition « Le Canton de Spincourt sous l'Occupation allemande 14-18 »
 - Résumé : 257 visiteurs dont 123 scolaires des écoles de la Codecom
 - Remerciements Mission Mémoire du Conseil Général de la Meuse (prêt exposition et financement)
- ❖ Fréquentation de ces 4 sites entre Juin et Septembre 2010 : Église et Espace muséographique de Saint-Pierrewillers, la Batterie de Duzey, le Camp Marguerre et l'Église de Senon.
 - 2 pics de fréquentation ont été constatés durant cet été :
 - La [Semaine Fédérale Internationale du Cyclotourisme en Meuse](#). Le samedi 5 Août 2010, les cyclotouristes avaient un circuit à effectuer qui passait dans notre canton notamment au village de Billy sous Mangiennes où 40 cyclotouristes se sont arrêtés au Lavoir.
 - Les [Journées du Patrimoine](#) : le samedi 18 et dimanche 19 Septembre 2010. Voir le tableau ci-dessous : Ces statistiques prennent en compte uniquement le nombre de visiteurs venus lors des visites guidées effectuées sur les différents lieux cités.

St Pierrevillers	86
Senon	24
Duzey	5
Marguerre	8
TOTAL	123

- Voici la répartition de la fréquentation par site. Cependant il y a certains critères à prendre en considération.
 - L'église et l'espace muséographique de Saint-Pierrevillers ne sont ouverts que les dimanches après-midi et sur réservation.
 - Le Camp Marguerre et la Batterie de Duzey sont en libre accès, il est donc difficile de quantifier le nombre exact de touristes.
 - L'église de Senon est ouverte au public uniquement sur réservation.
 - Le Lavoir de Billy sous Mangiennes fut exceptionnellement ouvert le samedi 5 Août 2010 dans le cadre de la Semaine Fédérale du Cyclotourisme.

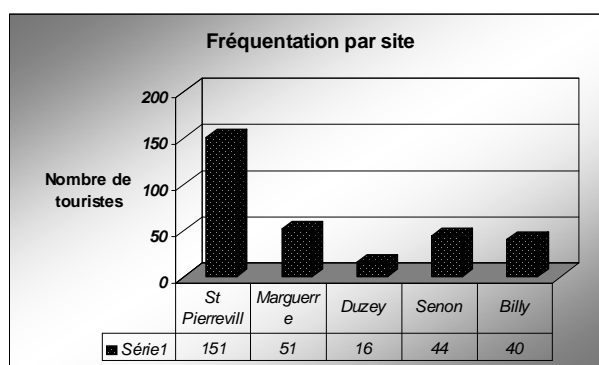

b) Rapport financier :

❖ État de la caisse au 20 Septembre 2010 présenté par Mr Peporté

Date	Objets	Nombre	Prix	TOTAL	SOLDE CAISSE
25/06/2010	Marguerre Adulte	29	1,50 €	43,50 €	43,50 €
23/07/2010	St Pierrevillers Adulte	10	3,80 €	38,00 €	81,50 €
27/07/2010	St Pierrevillers	7	2,80 €	19,60 €	101,10 €
28/08/2010	St Pierrevillers	9	3,80 €	34,20 €	135,30 €
29/08/2010	St Pierrevillers	2	3,80 €	7,60 €	142,90 €
29/08/2010	St Pierrevillers	2	3 €	6,00 €	148,90 €
18/09/2010	St Pierrevillers Buvette			31,00 €	179,90 €

❖ État des Comptes au 20 Septembre 2010 présenté par Mr Peporté

RECETTES		DEPENSES	
		Cotisations 2009-2010 FNOTSI UDOTSI	275,00
		Assurances	116,20
		Formation FROTSI	100,00
Versement Pays d'accueil	7200,00	Frais administratifs	107,20
Subvention CG Meuse Exposition 14-18	1500,00	Aménagements Office	36,00
Entrées visites guidées	168,50	Salons	249,80
Buvette Journées du Patrimoine	31,00	Les panneaux POINT I	435,46
		LEFEVRE: panneaux exposition	2317,85
		Inauguration	18,24
TOTAL	8899,50	TOTAL	3655,75
Résultat + 5243.75€			

2. APPROBATION DES COMPTES :

Les comptes sont approuvés à la majorité et une abstention. Quitus est donné au trésorier.

3. VOTE DU BUDGET PREVISIONNEL :

Budget prévisionnel :

Dépenses = 416.20€ - Recettes = 500.00€

Budget correspondant aux mouvements courants. Pour l'organisation d'évènements « importants », un budget prévisionnel sera présenté au Conseil d'Administration lors de l'élaboration des projets.

4. PROPOSITIONS DE PROJETS 2010/2011 :

- ❖ Organisation de visites structurées sur ½ journée sur réservation
 - Organiser 2 visites guidées avec une collation « produits du terroir »

- ❖ Accueillir les écoles du canton de cycle 3 (CM1-CM2) et les collèges du Canton (Boulogny, Longuyon, Étain et Damvillers)
 - Visites guidées d'un ou plusieurs patrimoine(s) du Canton
 - Visites guidées adaptées à leur âge et à leur programme scolaire
 - Prospector auprès des instituteurs et directeurs

- ❖ Mettre en valeur le Patrimoine du Canton de Spincourt
 - Les 7 Églises fortifiées du Canton
 - Les différents vestiges de la Grande Guerre sur le Canton
 - Problématique : Sous quelle forme pouvons-nous les mettre en valeur ?

- ❖ Contes au lavoir
 - Le Syndicat d'Initiative va en reparler avec l'association « Le Puits au Livre »

- ❖ Randonnées découvertes du Canton
 - Vérifier le balisage des circuits déjà existants.
 - Proposer une randonnée pédestre ou cyclotouristique avec une visite guidée
 - Les Amis de Senon se proposent pour travailler avec le Syndicat d'Initiative sur ces circuits.

- ❖ Conférences
 - Le Syndicat d'Initiative va en reparler avec l'association « Les Amis de Senon »

Monsieur Michel Holubowski, Président UDOTSI-FROTISI, nous a donné son avis en nous rappelant que nous avons un patrimoine unique dans la région : le tourisme industriel sur Dommary-Baroncourt. (Contacter les associations en relation avec le Fer.)

Suite à la Semaine Fédérale Internationale du Cyclotourisme où 12 200 cyclotouristes étaient présents en Meuse, le département vient de signer une convention avec la Fédération de Cyclotourisme pour développer sur 3 ans cette nouvelle clientèle qui fut agréablement surprise de notre convivialité et de nos patrimoines variés.

5. QUESTIONS DIVERSES

- ❖ Fiche d'informations des associations
 - fiche distribuée dans le but d'obtenir les coordonnées de chaque association du canton et connaître leurs projets.

- ❖ le site Internet
 - l'onglet TOURISME a été mis à jour

- Demande de création de rubriques : « Restaurants & Hébergements du Canton de Spincourt »
 - Demande d'ajouts de liens et de mise à jour du calendrier des manifestations
- ❖ Un circuit pédestre et pédagogique est en cours de réalisation autour de la Réserve Naturelle d'Amel sur l'Étang-Senon. Un nouveau conservateur sera en fonction à partir du mois d'octobre 2010.
- ❖ Propositions faites par les membres :
- un Marché du Terroir comme il y a eu à Saint-Laurent sur Othain au mois de Juin
 - des cours de cuisine sur le modèle de Mr Silvestre et de l'Office de Tourisme d'Étain. Reproduire ce schéma dans la salle des fêtes de Nouillonpont
 - Mettre l'exposition « La Vie du Canton de Spincourt sous l'Occupation Allemande 14-18 » à l'école de Billy sous Mangiennes car c'est la seule école du canton qui n'a pas pu la voir et tenir l'exposition ouverte au public pendant un weekend
 - Présence du Syndicat d'Initiative sur les événements majeurs du canton

La présidente du Syndicat d'Initiative
du Pays de SPINCOURT

Jocelyne ANTOINE-MALICK